

CHARENTON EN UN CLIN D'ŒIL



- Département du Val-de-Marne
- Canton de Charenton/St-Maurice
- Code postal : 94220
- Maire et Conseiller départemental : Hervé Gicquel
- Nom des habitants : Les Charentonnais
- Distance de Paris : 7 km
- Population : 30 793 habitants (recensement INSEE 2019)
- Superficie : 185 hectares
- Voirie : 20 km
- Espaces Verts : 7,2 ha
- Altitude : 45 m

Transports en commun

- Métro : ligne 8 (Balard-Créteil) - Stations : Porte de Charenton - Liberté - Charenton-Ecoles
- Bus : lignes 24, 109, 111, 180 et 325
- BUS SERVICE : transport gratuit uniquement pour les Seniors. Inscription auprès du Service Retraités (01 45 18 36 34)

INFOS PRATIQUES

HÔTEL DE VILLE

48, rue de Paris
94225 Charenton-le-Pont Cedex
Tél. 01.46.76.46.76
Accueil ouvert de 8h30 à 17h15

DIRECTION DE LA COMMUNICATION ET DES RELATIONS PUBLIQUES

(Information/Communication/
Site Internet) www.charenton.fr
48, rue de Paris
Tél. 01 46 76 48 12
communication@charenton.fr

CENTRE MUNICIPAL SULLY

(État-Civil, Service Elections,
Direction de l'Enfance et de l'Education)
16, rue de Sully - 94220
Charenton-le-Pont

• Service Education

Ouverture au public du lundi au vendredi
de 8h30 à 12h et de 13h15 à 17h15
(fermé le mardi après midi)
Tél. 01 46 76 47 72

• Service Enfance

(Restauration scolaire, Accueil du Soir,
Centres de loisirs, Vacances)
Ouverture au public du lundi au vendredi
de 8h30 à 12h et de 13h15 à 17h15
Fermé le mardi après midi
Tél. 01 46 76 47 80

• Service Etat-Civil

(État-Civil, Service Elections, Cimetières)
Ouverture de 8h30 à 12h et de 13h15
à 17h15. Le samedi de 9h à 12h15.
Tél. 01 46 76 46 50

CELLULE RÉGLEMENTAIRE

(Stationnement)
47bis, rue de Paris
Tél. 01 46 76 46 24 et 01 46 76 46 86
Ouverture au public du lundi au vendredi
de 8h30 à 12h et de 13h30 à 17h.

DIRECTION DES SPORTS

16, avenue Jean Jaurès
Tél. 01 46 76 47 99

CENTRE COMMUNAL D'ACTION SOCIALE

Centre Alexandre Portier
21bis, rue des Bordeaux
Accueil standard : 01 45 18 36 18
Ouvert tous les jours de 8h30 à 12h et de
13h15 à 17h15, sauf le mardi après-midi.

• Pôle Seniors

21 bis, rue des Bordeaux
Tél. 01 45 18 36 32
Ouvert tous les jours de 8h30 à 12h et de
13h15 à 17h15, sauf le mardi après-midi.

DIRECTION DU PATRIMOINE

49, rue de Paris
Tél. 01 46 76 47 00 / 47 03

DIRECTION DE L'ÉCONOMIE ET DE L'EMPLOI

Espace Toffoli : 12, rue du Cadran
Tél. 01 46 76 50 00
Horaires d'ouverture :
Du lundi au vendredi de 9h à 12h.
Sur rendez-vous, l'après-midi

SERVICE MUNICIPAL JEUNESSE

Espace Jeunesse
7 bis, quai de Bercy
Tél. 01 46 76 44 52

SERVICE MÉDIATION-PRÉVENTION

Verrière de Bercy
6, place Henri d'Astier
Tél. 01 71 33 51 24

POLICE MUNICIPALE

8, place Henri d'Astier
Tél. 01 46 76 48 50
du lundi au vendredi de 8h30 à 17h
sans interruption

COMMISSARIAT

26, rue de Conflans
Tél. 01 43 53 61 20

SAMI

14, rue Val d'Osne - 94410 St Maurice
Tél. 01 41 78 33 33 ou le 15

BUREAU DE POSTE PRINCIPAL DE CHARENTON

57, rue de Paris
N° indigo : 3631
Lundi au vendredi : 8h - 19h
Samedi : 8h - 12h

CENTRE ET RECETTE DES IMPÔTS

51, rue Carnot
94704 Maisons-Alfort
Tél. : 01 58 73 85 00

TRÉSOR PUBLIC

48 ter, boulevard Rabelais
94107 Saint-Maur des Fossés
Tél. 01 48 83 29 50

COMPAGNIE GÉNÉRALE DES EAUX - Dépannage

(eau) 0811 900 918

EDF dépannage

(Electricité) 0810 333 294

GDF dépannage

(Gaz de Ville) 0810 433 094

Retrouvez toutes
les informations de la ville
sur le site :
www.charenton.fr

PLAN DE VILLE

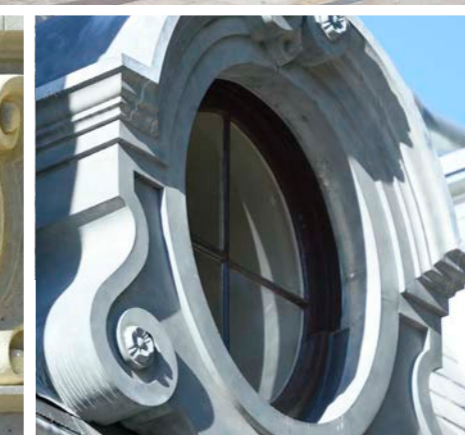

RENSEIGNEMENTS

- A - Hôtel de Ville K4
- B - Centre Municipal Sully K4
- C - Centre Municipal Valmy C4
- D - Direction des Sports I3
- E - Police municipale A7
- F - Centre Alexandre Portier H6
- G - Pôle Economie et Emploi J4
- H - Résidence Jeanne d'Albret I5
- I - Résidence Gabrielle d'Estrées L3
- J - Espace Jeunesse D8
- K - Espace Toffoli J4
- L - Verrière de Bercy A7
- M - Maison du combattant H4
- N - Marché du centre H4
- O - Commissariat H4
- P - Tribunal K4
- Q - La Poste K4
- R - Eglise Saint-Pierre J3
- S - Chapelle de Conflans G6
- T - Temple de Charenton I2
- U - Synagogue H4

MULTI-ACCUEILS

- 1 - MULTI-ACCUEIL SIMONE DORLANNE C7
- 2 - MULTI-ACCUEIL DU PETIT CHÂTEAU D5
- 3 - MULTI-ACCUEIL VICTOR BASCH I3
- 4 - MULTI-ACCUEIL BLEU I2
- 5 - MULTI-ACCUEIL DE L'ARCHEVÊCHÉ H6
- 6 - MULTI-ACCUEIL DES BORDEAUX H5
- 7 - RAM (Relais Assistantes Maternelles) H6
- 8 - MULTI-ACCUEIL BERCY C7
- 9 - MULTI-ACCUEIL SIMONE VEIL K4

ETABLISSEMENTS SCOLAIRES

- 10 - Maternelle La Cerisaie I6
- 11 - Maternelle Valmy D5
- 12 - Maternelle Port aux Lions D8
- 13 - Maternelle Les 4 Vents L3
- 14 - Maternelle Champ des Alouettes F6
- 15 - Maternelle Conflans H4
- 16 - Élémentaire Aristide Briand A & B I3
- 17 - Élémentaire Pasteur G5
- 18 - Élémentaire Robert Desnos C7
- 19 - Élémentaire Valmy
- 20 - Élémentaire Anatole France
- 21 - Notre Dame des Missions
- 22 - Collège La Cerisaie
- 23 - Lycée Robert Schuman

EQUIPEMENTS SPORTIFS

- 24 - Espace Nelson Paillou H3
- 25 - Complexe sportif Télémaco Gouin Piscine H3
- 26 - Complexe sportif Jean Mermoz L5

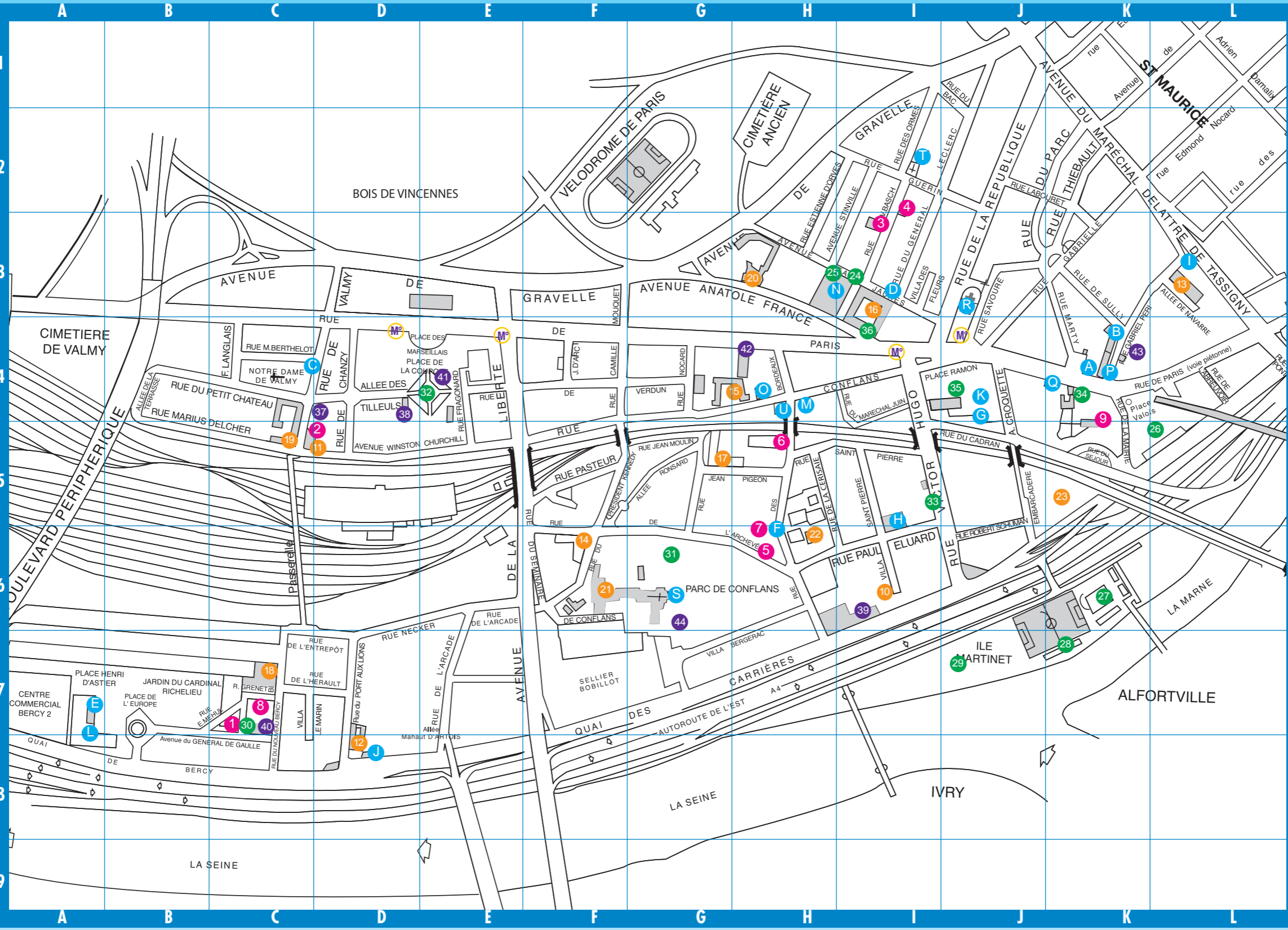

- C5 27 - Gymnases Tony Parker
- H3 28 - Stade Henri Guérin
- F6 29 - Piste Stéphane Diagana
- H6 30 - Complexe sportif Maurice Herzog
- K5 31 - Gymnase Conflans
- 32 - Espace Claude Bessy
- 33 - Dojo
- 34 - Courts de tennis
- 35 - Salle d'armes (Espace Toffoli)
- L5 36 - Salles Aristide Briand

EQUIPEMENTS CULTURELS

- K6 37 - Atelier d'arts plastiques P. Soulages
- K7 38 - Conservatoire André Navarra
- J7 39 - Médiathèque des quais
- C7 40 - Médiathèque de Bercy
- G6 41 - Espace Art et Liberté
- E4 42 - Théâtre des 2 Rives
- I5 43 - Archives
- K4 44 - Médiathèque de l'Architecture et du Patrimoine
- J4
- I4

LISTE DES RUES

- A - Abreuvoir L4
- Arcade E8 E7 E6
- Archevêché F6 G6 H6
- B - Bac J1
- Basch (Victor) I3 I2
- Bercy (quai de) A8 B8 C8 D8 E8
- Bergerac (Villa) G7 H7
- Berthelot (Marcelin) C4 D4
- Bobillot (place) F7 G7
- Bordeaux H6 H5 H4

- Briand (place Aristide) I4
- C - Cadran J5
- Carrières (quai des) E8 F7 G7 H7 I6 J6
- Cerisaie (de la) H5
- Chanzy D5 D4
- Churchill (Winston) D5 E5
- Conflans F5 G4 H4 I4
- Coupole (place de la) E4
- Croquette (Arthur) J5 J4
- D - D'Arc (Jeanne) F4
- d'Orves (d'Estienne) H3 I2
- De Gaulle (Général) B7 C8

- Séminaire de Conflans F6
- Stinville I3 I2
- Sully K3
- T - Terrasse B4
- Thiebault K3 K2
- Tilleuls (allée des) D4
- V - Valmy (passerelle) C6 C5
- Valmy D3
- Valois (place de) K4
- Verdun E4 F4 G4

- De Tassigny (Mal) J1 K1 K2 L2 L3
- Delcher (Marius) B5 C5
- Delmas (voute du Cdt) I3
- E - Eglise (place de l') J3
- Eluard (Paul) H6 I6
- Embarcadère J5
- Entrepôt C7 D7
- Europe (place de l') B7
- F - Fleurs (villa des) I3
- Fragonard E5 E4
- France (Anatole) G3 H3 I4
- G - Gabrielle K3 K2
- Gravelle B3 C3 D3 E3 F3 G3 H2 I1 J1
- Guérin I2 J2
- Grenet (Robert) C7
- H - Henri IV (place) K3
- Hérault C7 D7
- Hugo (Victor) J6 I5 I4
- J - Jaurès (Jean) H3 I3
- Juin (Maréchal) I4
- K - Kennedy F5 G5
- L - Labouret J2 K2
- Langlais (Félix) C4
- Leclerc (Général) I3 J2 J1
- Liberté F7 F6 F4 E4 E3
- Le Marin (Villa) C7 D7
- M - Mahaut d'Artois (allée) E7
- Mairie K4
- Marseillais (place des) D4 E4
- Marty (Jean-Baptiste) K3 K4
- Méhul (Etienne) C7
- Moulin (Jean) G5 H5
- Mouquet (Camille) F4 F3
- N - Necker D7 D6 E6
- Nocard G4
- Nouveau Bercy C8 C7
- O - Ormes I2 I1
- P - Parc J3 K2
- Paris A3 B3 C3 D4 E4 F4 G4 H4 I4 J4 K4 L4
- Pasteur F5 G5
- Péri (Gabriel) K4 L3
- Petit Château B4 C4
- Pigeon (Jean) G5 H5
- Port aux Lions D7
- Q - Quatre Vents (impasse des) L3
- R - Ramon (place) I4 J4
- République J3 J2
- Ronsard (allée) G5
- S - Saint-Pierre (rue) H5 I5
- Saint-Pierre (villa) I6 I5
- Savouré (Alfred) J4 J3
- Schuman (Robert) J5 J6
- Séjour K5