

SAISON 2024-2025

**Marne Bois
Tourisme**
GROUPES

**Paris
Est**
Marne & Bois

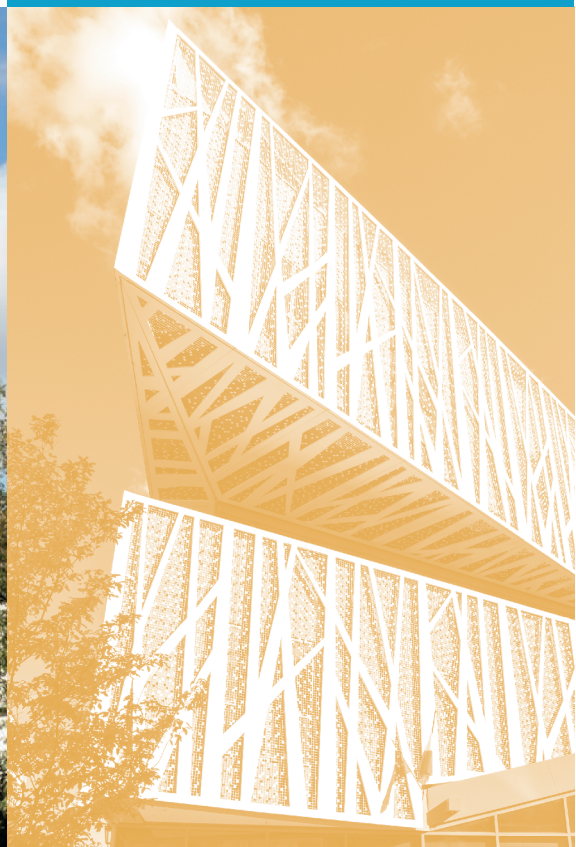

Bry-sur-Marne
Champigny-sur-Marne
Charenton-le-Pont
Fontenay-sous-Bois
Joinville-le-Pont
Le Perreux-sur-Marne
Maisons-Alfort
Nogent-sur-Marne
Saint-Mandé
Saint-Maur-des-Fossés
Saint-Maurice
Villiers-sur-Marne
Vincennes



PRÉPAREZ-VOUS À UNE
EXPÉRIENCE MONUMENTALE !

VINCENNES CH TEAU DE LUMIÈRES

du 18 OCT → au 02 NOV 2024
VIDÉOMAPPING HISTORIQUE
+ EXPOSITION IMMERSIVE !

FOODCOURT SUR PLACE

WWW.VINCENNESCHATEAUDELUMIERES.COM

BILLETTERIE
ICI



Sommaire

- 02 Un Territoire en chiffres
- 04 Autour du Château de Vincennes
- 07 Visites adaptées
- 08 À la Confluence
- 10 Du Bois aux bords de Marne
- 12 Infos pratiques



UN TERRITOIRE À DÉCOUVRIR

Aux portes de Paris, le territoire de Paris Est Marne & Bois offre de riches possibilités de balades dans un environnement d'exception.

L'abondant patrimoine architectural de ses treize communes, la richesse naturelle et historique des bords de Marne, la proximité du bois de Vincennes et de ses sites emblématiques sont autant d'invitations à la découverte.

À partir de 15 personnes, choisissez une visite guidée parmi les offres de l'Office de Tourisme territorial, du service Ville d'Art et d'Histoire de la ville de Vincennes ou de nos partenaires tels que le Centre des Monuments Nationaux ou l'Hippodrome Paris Vincennes.

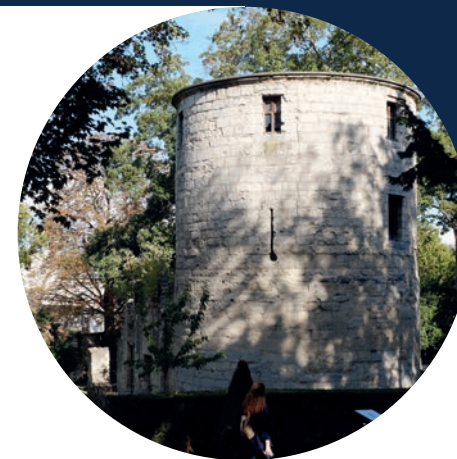

UNE ÉQUIPE À VOTRE ÉCOUTE

Envie d'un circuit sur mesures, sur une journée ou une demi-journée ? Combinez une ou plusieurs visites avec une pause gourmande ou un déjeuner, une sortie en bateau électrique, une sortie accompagnée en canoë-kayak...

Pour tout projet personnalisé, notre équipe de connaisseurs du Territoire vous aidera à concevoir un programme adapté à vos besoins et à vos envies, pour une prestation à la carte sur la ou les thématiques de votre choix.



CONTACTEZ-NOUS

Par mail à resagroupes@pemb.fr
ou par téléphone au 01 85 44 01 79



- . 13 communes, 520 000 habitants
- . À 30 minutes du cœur de Paris et de Disneyland Paris
- . À 18 km de l'aéroport de Paris-Orly et à 30 km de celui de Roissy-Charles-de-Gaulle
- . 3 lignes de RER, 2 lignes de Métro et 3 500 aménagements cyclables
- . Transport fluvial sur la Marne et sur la Seine
- . 31 établissements d'hébergements classés et 1 restaurant étoilé
- . Territoire labellisé Ville et Métiers d'art
- . 20 artisans du tourisme labellisés en 2024
- . 1 ville labellisée Ville d'Art et d'Histoire
- . 6 musées
- . 39 immeubles protégés au titre des Monuments historiques
- . 5 bâtiments labellisés Architecture contemporaine remarquables
- . 2 sites Patrimoniaux remarquables
- . 11 sites Patrimoine d'intérêt régional
- . 2 bois de 995 et 280 hectares
- . 40 km de berges en bords de Marne
- . 11 sites classés ou inscrits et 3 espaces naturels sensibles
- . 7 communes labellisées Villes et villages fleuris 3 et 4 étoiles
- . Plus de 20 itinéraires labellisés FFRandonnée dont 4 GR®/GR® de pays
- . 1 station nautique 2 étoiles & 2 ports de plaisance fluviaux

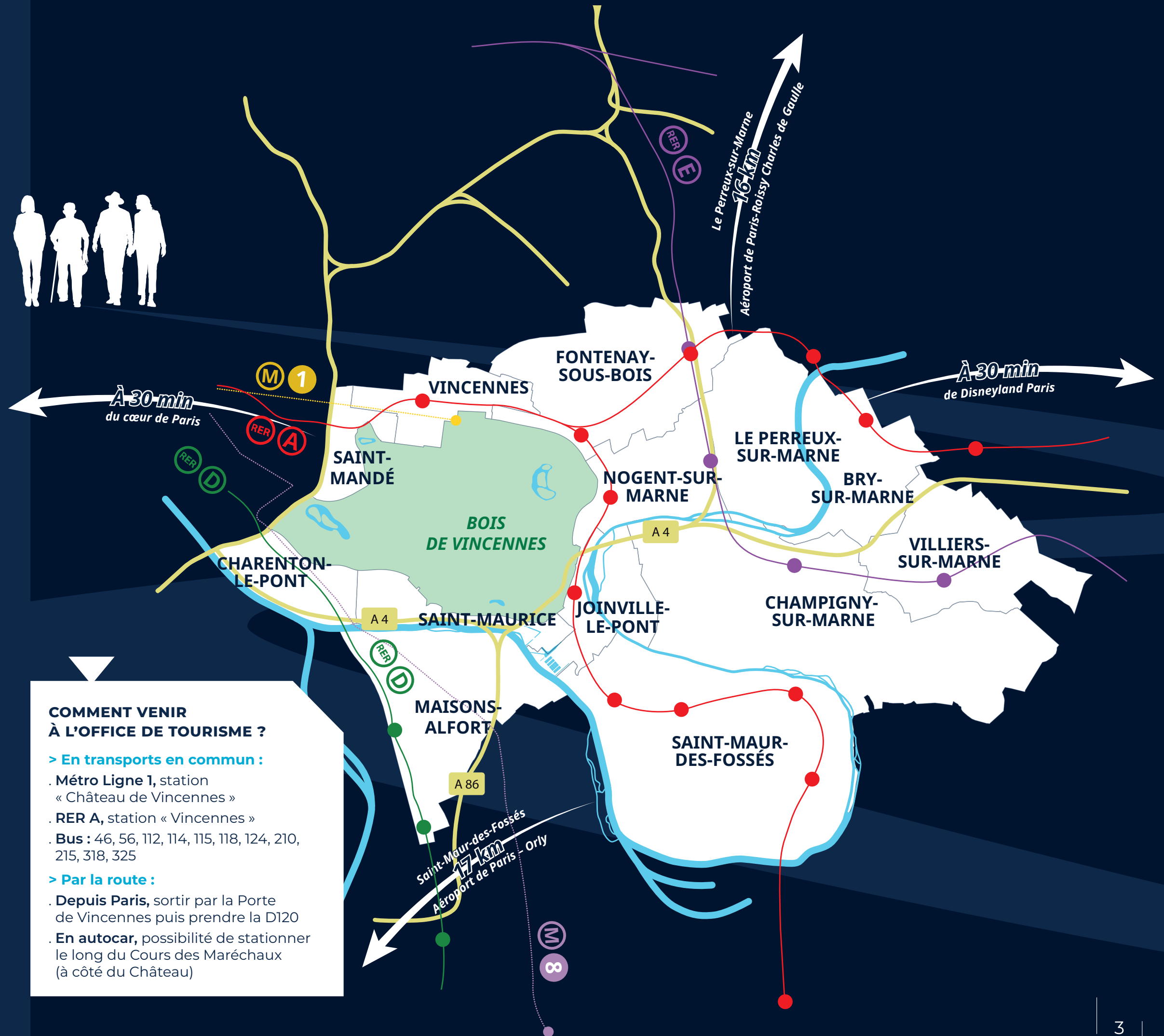

COMMENT VENIR À L'OFFICE DE TOURISME ?

> En transports en commun :

- . Métro Ligne 1, station « Château de Vincennes »
- . RER A, station « Vincennes »
- . Bus : 46, 56, 112, 114, 115, 118, 124, 210, 215, 318, 325

> Par la route :

- . Depuis Paris, sortir par la Porte de Vincennes puis prendre la D120
- . En autocar, possibilité de stationner le long du Cours des Maréchaux (à côté du Château)

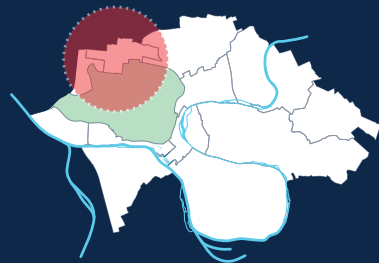

AUTOUR DU CHÂTEAU DE VINCENNES

UN CHÂTEAU ET DES VILLES

Si le donjon du **Château de Vincennes** domine encore le paysage autour du Bois, témoignant avec sa **Sainte-Chapelle** de l'ambition des rois de France pour leur résidence, bien d'autres histoires se lisent encore dans les allées du Bois et les rues des communes autrefois façonnées par la présence royale.

L'urbanisation des XIX^e et XX^e siècle a effacé les vestiges de grandes demeures seigneuriales comme celle de **Nicolas Fouquet à Saint-Mandé**, mais elle n'a pas fait disparaître le tracé des anciennes rues de la **Basse-cour de Vincennes** ou du village de **Fontenay-sous-Bois**.

Les monuments abrités dans l'ancien **Jardin d'agronomie tropicale** ou les expositions du **Service Historique de la Défense** témoignent de moments marquants de l'histoire de France.

Les édifices emblématiques des mutations de la banlieue parisienne, comme l'**église Saint-Louis-de-Vincennes**, joyau de l'architecture religieuse du XX^e siècle, racontent le temps où les **usines Pathé de Vincennes**, les **pianos Gaveau à Fontenay-sous-Bois** et bien d'autres encore firent de leurs villes d'importants centres industriels et ouvriers.

Les villas de prestige et immeubles de standing du **quartier du Petit-Parc** de Vincennes, de la **Chaussée de l'étang de Saint-Mandé** ou de l'**avenue de la Belle-Gabrielle à Nogent-sur-Marne** évoquent le développement de la villégiature, qu'encouragèrent les aménagements du Bois de Vincennes sous le Second Empire.

Autant de récits n'attendant que d'être contés !

À DÉCOUVRIR

VISITE DU DONJON ET DE LA SAINTE-CHAPELLE

Partez à la découverte de la passionnante histoire du Château de Vincennes. Suivez le guide à l'intérieur du plus haut donjon d'Europe, ancienne résidence royale et prison d'état où d'illustres personnages furent emprisonnés : Diderot, Mirabeau, le marquis de Sade... À deux pas du donjon, levez les yeux pour admirer la somptueuse Sainte-Chapelle, chef d'œuvre de l'architecture gothique.

Tarifs 2024 sur demande, groupe jusqu'à 30 personnes.



NOS PROPOSITIONS :

ANCIEN JARDIN D'AGRONOMIE TROPICALE RENÉ-DUMONT

Jardin d'essai en 1899, site de l'exposition coloniale de 1907, hôpital militaire pendant la Grande Guerre, ce jardin caché en bordure du bois et de Nogent-sur-Marne présente encore de nombreux vestiges témoignant de son histoire riche et étonnante (pavillon tunisien, ponts asiatiques...). Dépaysement garanti !

À partir de 85 €, de 15 à 30 personnes.



BALADE VINCENNOISE

Au cours d'une balade à travers les quartiers de la ville, observez les transformations de Vincennes, du petit village de la Pissotte et de la Basse-cour du Château à la commune actuelle, en passant par l'ancienne ville militaire et industrielle.

À partir de 85 €, de 15 à 30 personnes.



ÉGLISE SAINT-LOUIS-DE-VINCENNES

À quelques pas de Saint-Mandé, l'église Saint-Louis-de-Vincennes, église emblématique du renouveau de l'art religieux au XX^e siècle, permet d'apprécier un ensemble de décors exceptionnels exécutés par les plus grands artistes de l'art sacré de l'époque, comme Maurice Denis et Henri Marret pour les fresques, Carlo Sarrabezolles pour la sculpture, Maurice Dhomme pour les céramiques.

À partir de 75 €, de 15 à 30 personnes.





HÔTEL DE VILLE DE VINCENNES



Issu de deux périodes de construction distinctes, l'Hôtel de ville de Vincennes illustre tout à la fois le style néo-Renaissance et le style Art déco. Votre guide vous présentera le décor remarquable de ce monument historique, comme les peintures marouflées de la salle des mariages ou l'impressionnante coupole de béton armé translucide surplombant et illuminant l'escalier d'honneur.

À partir de 75 €, de 15 à 30 personnes.



VINCENNES ET LE CINÉMA MUET

Remontez le temps jusqu'à l'âge d'or du cinéma muet, quand Charles Pathé fit de Vincennes la capitale mondiale du cinéma. Revivez cette époque en visionnant quelques extraits de films tournés à Vincennes avant d'en rechercher les traces dans le quartier du Petit-Parc où Pathé avait fait construire studios et usines.

À partir de 85 €, de 15 à 30 personnes.



BALADE À SAINT-MANDÉ

Venez sillonner les rues de Saint-Mandé, d'abord simple hameau rassemblé autour d'une chapelle dédiée à Saint-Maudez et suivre l'histoire de son développement à l'ombre du bois de Vincennes et de Paris à travers ses monuments, ses villas et ses immeubles remarquables.

À partir de 85 €, de 15 à 30 personnes.



BALADE À FONTENAY-SOUS-BOIS

Parcourez les rues de l'ancien village de Fontenay à la découverte de l'histoire de la ville, depuis l'ancienne paroisse surplombant le Bois de Vincennes, jusqu'à sa transformation au cours des bouleversements des XIX^e et XX^e siècles.

À partir de 85 €, de 15 à 30 personnes.



VISITES ADAPTÉES



ACCESSIBILITÉ DE NOS OFFRES

Attaché à l'accès de tous, aux loisirs, à la culture et au patrimoine, l'Office de tourisme est particulièrement vigilant quant à l'accessibilité de ses prestations et à celle de ses partenaires. N'hésitez pas à nous solliciter pour tout renseignement quant aux conditions d'accès et au déroulement de nos visites, ainsi que pour toute demande d'aménagement : parcours, durée, discours...

VISITES ADAPTÉES POUR UN PUBLIC DÉFICIENT VISUEL

L'Office de tourisme propose également une offre de visites adaptées à un public déficient visuel utilisant des plans thermogonflés.

ÉGLISE SAINT-LOUIS DE VINCENNES

Classée monument historique, l'Église Saint-Louis possède des décors exceptionnels exécutés par les plus grands artistes des Ateliers d'Art sacré, créés par Maurice Denis en 1919. Le guide vous détaillera l'architecture de ce lieu remarquable.

QUARTIER DES VIGNERONS À VINCENNES

Le quartier des Vignerons, ancien petit-parc du Château, a été le témoin de l'aventure des frères Pathé. Remontez le temps et plongez dans l'histoire du cinéma muet à Vincennes.

HÔTEL DE VILLE DE VINCENNES DU BOUT DES DOIGTS

Laissez-vous conter l'histoire de la mairie de Vincennes le temps d'une visite adaptée. Parcourez les différentes salles pour en apprécier les décors en touchant certains éléments typiques des différentes périodes de construction.

AUTRES THÉMATIQUES PROPOSÉES

LE DONJON DU BOUT DES DOIGTS et LA BALADE VINCENNOISE ADAPTÉE (nous consulter)

Tarif pour chaque visite adaptée : 5 € pour la personne en situation de handicap et une gratuité accordée à l'accompagnateur (groupe de 12 personnes, accompagnateurs compris).

Durée : 1h30 – Prêt de plans thermogonflés.

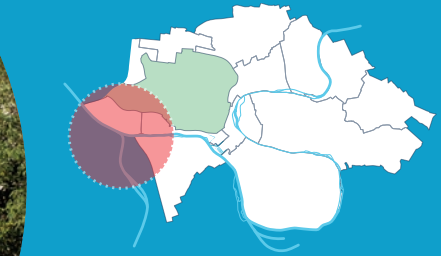

À LA CONFLUENCE

ENTRE BOIS ET RIVIÈRES

Aux **portes de Paris**, l'importance du franchissement de la **Marne** et de sa confluence avec la **Seine** a fait émerger **trois communes** au passé intimement lié et aux patrimoines d'une grande diversité.

À **Maisons-Alfort**, l'**École nationale vétérinaire** fondée en 1766 occupe encore son campus d'origine. Outre ses bâtiments anciens, l'école conserve et présente au sein de son **musée Fragonard** d'importantes collections anatomiques ainsi que les étranges écorchés du professeur Honoré Fragonard. La ville peut également s'enorgueillir d'un riche patrimoine architectural des années 30 et de ses bords de Marne aménagés, mis en valeur par sa Maison de l'Environnement.

Sur la rive droite de la Marne, le **pont de Charenton**, souvent reconstruit, va engendrer les villes de **Charenton-le-Pont** et **Saint-Maurice**. La première, ancien lieu de résidence seigneuriale, ensuite profondément marquée par l'industrialisation, a su garder le souvenir de ses liens avec le milieu royal et avec l'histoire de la Réforme protestante.

La seconde, accrochée au plateau sur lequel repose le bois de Vincennes, a été marquée par la présence de l'ancien **Asile national des convalescents** et de l'actuel **hôpital Esquirol** dont l'imposante chapelle néo-classique domine le coteau qui, en éloignant les usines, ont favorisé l'implantation d'une **architecture résidentielle de prestige**.

À DÉCOUVRIR



VISITE GUIDÉE DU DOMAINE DE L'ENVA ET DU MUSÉE FRAGONARD

L'École vétérinaire propose des visites guidées de son domaine ou du musée Fragonard, pour des groupes entre 12 et 25 personnes.

Tarifs : 70 € et 6 € par personne
Contact : musee@vet-alfort.fr

NOS PROPOSITIONS :



BALADE À MAISONS-ALFORT : DE LA MARNE AU FORT DE CHARENTON

Au cours d'une boucle dans la partie nord de Maisons-Alfort, votre guide évoquera l'histoire de la ville, l'École vétérinaire, le fort de Charenton et le développement industriel et urbain du XX^e siècle.

À partir de 85 €, de 15 à 30 personnes.



BALADE À SAINT-MAURICE : DU PLATEAU AU PONT DE CHARENTON

Découvrez les événements marquants du passé de Saint-Maurice, de la construction du temple de Charenton à celle de l'église Saint-André, de l'établissement des Hôpitaux à la construction des immeubles et villas du quartier du Plateau.

À partir de 85 €, de 15 à 30 personnes.



BALADE À CHARENTON-LE-PONT : ENTRE NOBLESSE ET INDUSTRIE

À Charenton-le-Pont, venez découvrir l'histoire passionnante de cette ville qui fut à la fois site stratégique, lieu de résidence seigneuriale mais également de production, métamorphosée ensuite par une intense activité industrielle.

À partir de 85 €, de 15 à 30 personnes.



DU BOIS AUX BORDS DE MARNE

BOIS ET MARNE : AU CŒUR DE L'HISTOIRE DES LOISIRS

Depuis des siècles, les grands espaces de l'Est parisien ont attiré personnalités politiques, artistiques et littéraires désireuses de profiter de la campagne aux portes de Paris : **Catherine de Médicis** ou **Mme de la Fayette** à Saint-Maur-des-Fossés, **Louis Daguerre** à Bry-sur-Marne, **le Maréchal Vaillant** à Nogent-sur-Marne...

Dans la seconde moitié du XIX^e siècle, la transformation du bois de Vincennes **volue par Napoléon III** ne fit qu'accroître cet intérêt. Elle vit l'implantation d'importants établissements de loisirs dont **l'Hippodrome Paris-Vincennes** reste l'un des exemples les plus spectaculaires. Créé en 1863, il accueille encore aujourd'hui les plus grandes courses de trot du calendrier français.

L'ESPRIT DES GUINGUETTES

Avec l'aménagement de la rivière à la même époque, les attraits de la Marne vinrent s'ajouter à ceux du bois pour mettre le territoire au cœur de l'histoire du développement des loisirs. Des **gares de Joinville-le-Pont** et de **Nogent-sur-Marne**, les Parisiens descendaient profiter des plaisirs des **guinguettes** et du **canotage** jusqu'au Perreux-sur-Marne ou Bry-sur-Marne, ou descendre la boucle de la Marne à la découverte des **îles de Champigny** et de **Saint-Maur-des-Fossés**.

Aujourd'hui, l'aménagement des berges et la présence continue d'établissements au bord de l'eau comme la **Guinguette des Maquereaux**, **l'Île du Martin Pêcheur** ou **Chez Gégène**, permettent de continuer d'apprécier l'esprit des plaisirs dominicaux de la Belle Époque.

À DÉCOUVRIR

HIPPODROME PARIS-VINCENNES

Au cours d'un déjeuner ou d'un dîner, suivez les courses du célèbre hippodrome de trot, l'Hippodrome Paris-Vincennes, depuis l'un de ses restaurants panoramiques offrant une vue imprenable sur le champ de courses. Spécialement proposé aux groupes, vous serez peu avant conviés à voir au plus près les écuries, là où les champions, jockeys et trotteurs, se préparent.

Tarifs préférentiels sur demande pour les CE associations et mairies.

Consultez-nous.



MUSÉE DE LA RÉSISTANCE NATIONALE

Le Musée de la Résistance nationale de Champigny-sur-Marne propose des visites guidées thématiques accessibles en groupe permettant la découverte de ses collections permanentes, présentant l'histoire de la Résistance de ses débuts à la Libération.

Plusieurs thématiques disponibles, durée 2h, 170 €

Renseignements et réservations : 01 49 83 90 90 / reservation@musee-resistance.com



MUSÉE INTERCOMMUNAL DE NOGENT-SUR-MARNE

Conservant une importante collection dédiée à l'histoire des bords de Marne, le Musée intercommunal de Nogent-sur-Marne propose des visites gratuites de sa présentation permanente et de ses expositions temporaires.

Renseignements et réservation : musee-intercommunal-nogentsurmarne@pemb.fr 01 48 75 51 25



À VENIR :

LE MUSÉE DE VILLIERS-SUR-MARNE ROUVRE SES PORTES

Après avoir été fermé pour rénovation, le Musée Emile-Jean de Villiers-sur-Marne rouvrira ses portes pour les Journées du Patrimoine 2024. Construit autour des collections de la Société historique de Villiers-sur-Marne, il présente une évocation de l'histoire de la ville et de la région.

À DÉCOUVRIR !



NOS PROPOSITIONS :



BALADE À JOINVILLE-LE-PONT : DES HAUTS DE JOINVILLE AUX BORDS DE MARNE

Partez sur les pas des anciens amateurs des « dimanches au bord de l'eau » depuis la gare de Joinville-le-Pont jusqu'à l'Île Fanac et découvrez la riche histoire des bords de Marne du XIX^e siècle à nos jours.

À partir de 85 €, de 15 à 30 personnes.



BALADE AU PERREUX-SUR-MARNE

Le Perreux-sur-Marne conserve un riche patrimoine architectural de maisons et villas, témoignant de l'attrait que la ville exerça à la Belle Époque pour les Parisiens attirés par le charme des bords de Marne. Profitez d'une balade guidée à la découverte de ces anciens lieux de villégiature, entre ville et rivière.

**À partir de 85 €,
de 15 à 30 personnes.**



STATION NAUTIQUE 2 ÉTOILES « VALLÉE DE LA MARNE – PARIS EST MARNE & BOIS »

Les établissements de la Station Nautique 2 étoiles « Vallée de la Marne – Paris Est Marne & Bois » vous proposent la construction sur demande d'une expérience adaptée à vos envies. Au choix, restauration, location de bateaux électriques ou croisières, activités nautiques (kayak – paddle) et aussi : Beach Volley, Mölkky, pétanque...

Plus de renseignements sur demande.



INFOS PRATIQUES

TARIFS

Sauf indication contraire, les visites organisées par l'Office de tourisme sont vendues au prix de **85 €** pour un groupe de 15 personnes puis **5 €** par personne supplémentaire jusqu'à un nombre **maximum de 30 personnes**. Une gratuité est accordée pour un accompagnateur à partir de 16 personnes.

Un supplément de 15 € par guide sera appliqué pour les visites et animations en **langue étrangère** destinées aux groupes.

Cette brochure n'est pas contractuelle. Les tarifs sont donnés à titre indicatif et sont susceptibles d'évoluer en cours d'année.

Ces modifications éventuelles ne sauraient engager la responsabilité de l'Office de tourisme. Les transports et transferts ne sont pas inclus dans les tarifs et prestations proposés par l'Office de tourisme.

CONDITIONS PARTICULIÈRES POUR LES VISITES DE L'OFFICE DE TOURISME

L'Office de Tourisme territorial gère les visites organisées dans les villes du Territoire Paris Est Marne & Bois, la visite du Jardin d'Agronomie Tropicale, les balades dans le bois ainsi que les visites adaptées.

Arrivée : le groupe doit se présenter au jour et à l'heure mentionnés sur le contrat de réservation. En cas d'arrivée tardive ou différée ou d'empêchement de dernière minute, le client doit prévenir directement l'Office de tourisme dont les coordonnées sont indiquées sur le contrat. En cas de non présentation du groupe, il ne sera procédé à aucun remboursement.

Annulation : en cas d'annulation du fait du client, moins de 24 heures avant la date de la visite, le règlement reste dû. En cas d'intempéries ou de force majeure, l'Office de Tourisme se réserve le droit de modifier le parcours, ou d'annuler la visite et de proposer un report à une autre date.

Assurances : le client est responsable de tous les dommages survenant de son fait. Il est invité à souscrire un contrat d'assurance responsabilité civile.

CONDITIONS GÉNÉRALES POUR LES SITES PARTENAIRES

Les partenaires (Château de Vincennes, Hippodrome Paris Vincennes...) sont seuls responsables des offres présentées. Chaque site a ses propres conditions de vente transmises au client au moment de la réservation. Le client est donc invité à en prendre connaissance.

L'Office de tourisme assure uniquement la diffusion de l'information entre sa clientèle et ses prestataires extérieurs et ne perçoit aucune commission. Les tarifs et informations données dans la brochure sont purement indicatifs, communiqués en juin 2024 et non contractuels. En cas d'annulation par le partenaire, l'Office de tourisme ne pourra être tenu pour responsable.

DEMANDE DE DEVIS

Vous pouvez nous contacter au 01 85 44 01 79 pour obtenir un devis ou nous envoyer votre demande à : resagroupes@pemb.fr

Marne Bois Tourisme

**Office de tourisme territorial
Paris Est Marne&Bois**
28 avenue de Paris
94300 Vincennes

Accueil
01 85 44 01 78
tourisme@pemb.fr

Conseils et réservations
01 85 44 01 79 (du mardi au samedi)
resagroupes@pemb.fr
www.tourisme-vincennes-marnebois.fr



**VOUS AVEZ TOUTES LES CARTES
EN MAIN POUR RÉUSSIR**

Intercommunalité Paris Est Marne&Bois
13 communes - 520 000 habitants
1 Place Uranie 94340 Joinville-le-Pont
www.parisestmarnebois.fr